

Este reporte de resultados tiene como objetivo presentar la evolución de la situación laboral, de trabajadores que han sido capacitados vía franquicia tributaria, durante el año 2014, observando el comportamiento, pre y post capacitación, de variables relevantes como lo son renta promedio, brechas de género y sector económico. Las fuentes de información que permitieron la construcción de las estadísticas contenidas en este documento son: Bases administrativas del programa y base del seguro de cesantía<sup>1</sup>.

Las estadísticas contenidas en este reporte permiten observar las condiciones de los usuarios en cuanto a cotizaciones y salarios antes del ingreso del programa y posterior a su egreso, lo que permite analizar si se presentan variaciones entre ambos periodos. **Cabe mencionar y recalcar que las estadísticas e indicadores que se presentan en este reporte no corresponden a efectos directos y atribuibles al programa, ya que no responden a una evaluación de impacto.**

## Antecedentes administrativos del programa

El total de usuarios registrados en la base administrativa utilizada para este reporte corresponden a 604.556 personas, quienes presentaron una asistencia mayor al 75% durante el año 2014. Adicionalmente todos los usuarios considerados en este reporte iniciaron y terminaron cursos en el mismo año 2014.

**TABLA N°1: MESES DE INICIO Y TÉRMINO DE LOS CURSOS DE CAPACITACIÓN PARA LOS USUARIOS CON UNA ASISTENCIA MAYOR AL 75% DURANTE EL AÑO 2014.**

Mes de inicio curso año 2014	Mes término curso año 2014												Total
	Enero	Febrero	Marzo	Abril	Mayo	Junio	Julio	Agosto	Septiembre	Octubre	Noviembre	Diciembre	
Enero	28.658	2.166	442	693	47	26	41	12	-	-	2	-	32.087
Febrero	-	19.497	2.253	315	59	25	35	1	2	1	-	5	22.193
Marzo	-	-	22.464	4.998	1.136	746	718	191	108	86	99	40	30.586
Abril	-	-	-	27.788	5.713	1.583	1.008	570	195	232	168	130	37.387
Mayo	-	-	-	-	34.005	8.326	2.272	1.237	578	420	191	163	47.192
Junio	-	-	-	-	-	34.884	9.939	4.136	957	470	273	214	50.873
Julio	-	-	-	-	-	-	43.067	13.664	2.013	1.282	578	430	61.034
Agosto	-	-	-	-	-	-	-	43.849	12.119	2.668	2.020	1.279	61.935
Septiembre	-	-	-	-	-	-	-	-	32.862	13.308	2.638	2.058	50.866
Octubre	-	-	-	-	-	-	-	-	-	48.645	15.619	6.788	71.052
Noviembre	-	-	-	-	-	-	-	-	-	-	50.765	19.456	70.221
Diciembre	-	-	-	-	-	-	-	-	-	-	-	69.130	69.130
<b>Total</b>	<b>28.658</b>	<b>21.663</b>	<b>25.159</b>	<b>33.794</b>	<b>40.960</b>	<b>45.590</b>	<b>57.080</b>	<b>63.660</b>	<b>48.834</b>	<b>67.112</b>	<b>72.353</b>	<b>99.693</b>	<b>604.556</b>

Fuente: Base de datos administrativa de SENCE.

<sup>1</sup> La base del seguro de cesantía se encuentra actualizada al mes de enero de 2016 para la fecha de elaboración de este reporte.

## Información contenida en este reporte

A continuación, se presenta de manera desagregada la información contenida en este reporte:

### **a) Resultados generales**

- ✓ Distribución de usuarios según la cantidad de cotizaciones que presentan en los doce meses previos y posteriores a su paso por el programa.
- ✓ Proporción de usuarios que mejoran su renta posterior al egreso del programa.

### **b) Resultados por sexo**

- ✓ Distribución de usuarios según la cantidad de cotizaciones que presentan en los doce meses previos y posteriores a su paso por el programa, diferenciando entre hombres y mujeres.

### **c) Resultados por mes de egreso**

- ✓ Proporción de cotizantes y su renta promedio en el mes previo al ingreso al programa y según mes de egreso de éste, considerando desde el primer al doceavo mes.
- ✓ Proporción de cotizantes y su renta promedio en el mes previo al ingreso al programa y según mes de egreso de éste, considerando desde el primer al doceavo mes, distinguiendo según hombres y mujeres.

### **d) Resultados por sector económico**

- ✓ Proporción de cotizantes y su renta promedio en el mes previo al ingreso al programa y según mes de egreso, considerando desde el primer al doceavo mes, por sector económico.

### **e) Resultados por región**

- ✓ Proporción de cotizantes y su renta promedio en el mes previo al ingreso al programa y según mes de egreso, considerando desde el primer al doceavo mes, por región.

## Resultados

El análisis de la situación previa y posterior a los cursos de capacitación permite observar las condiciones de los usuarios en cuanto a cotizaciones y salarios antes de su inicio y posterior a su egreso, lo que permite analizar si se presentan variaciones entre ambos periodos. *Cabe mencionar y recalcar que las estadísticas e indicadores que se presenten en este reporte no corresponden a efectos directos y atribuibles al programa, ya que no responden a una evaluación de impacto.*

### a) Resultados generales

Según las cifras expuestas en la tabla n°2 un 86,1% de los usuarios presentaron al menos una cotización durante los doce meses anteriores al ingreso del curso. Si se observan las mismas cifras para el periodo de post egreso, el total de usuarios con al menos una cotización en un periodo de doce meses asciende a 87,6%. Asimismo, se hace relevante recalcar que la proporción de usuarios con doce cotizaciones se ve incrementada de un 63,2% a un 68% al comparar el periodo previo y posterior al curso.

Adicional a las cotizaciones, la segunda variable de interés corresponde a la renta que presentan los usuarios que se encuentran trabajando, donde se aprecia que la renta promedio de los doce meses previo al ingreso del curso se ve incrementada en un 6% para los doce meses posteriores al egreso.

**TABLA N°2: DISTRIBUCIÓN DE USUARIOS SEGÚN CANTIDAD DE COTIZACIONES PRESENTADA DURANTE LOS 12 MESES PREVIOS Y POSTERIORES AL INGRESO DEL CURSO.**

Cantidad de cotizaciones	Situación laboral 12 meses previos al inicio del programa		Situación laboral 12 meses posteriores al egreso del programa	
	Cotizantes	Porcentaje	Cotizantes	Porcentaje
0	84.105	13,9%	75.091	12,4%
1	7.727	1,3%	5.970	1,0%
2	7.452	1,2%	5.979	1,0%
3	7.316	1,2%	6.151	1,0%
4	8.263	1,4%	6.698	1,1%
5	8.732	1,4%	7.510	1,2%
6	9.537	1,6%	8.401	1,4%
7	10.963	1,8%	9.581	1,6%
8	13.288	2,2%	11.814	2,0%
9	16.489	2,7%	14.150	2,3%
10	20.826	3,4%	18.159	3,0%
11	27.575	4,6%	23.908	4,0%
12	382.283	63,2%	411.144	68,0%
<b>Total</b>	<b>604.556</b>	<b>100,0%</b>	<b>604.556</b>	<b>100%</b>
<b>Total de personas con al menos una cotización</b>	<b>520.451</b>	<b>86,1%</b>	<b>529.465</b>	<b>87,6%</b>
<b>Renta promedio pesos (1)</b>	<b>\$ 758.312</b>		<b>\$ 804.505</b>	
(1) Para el caso donde las personas presentaban más de una renta mensual, se generó la suma de esas rentas.				

Fuente: Base de datos administrativa de SENCE y base del Seguro de Cesantía.

Luego, en el gráfico n°1 podemos ver las mejoras en salario de los usuarios. Se contabiliza como aumento de renta cuando un usuario presenta una renta promedio superior en los primeros seis meses de egreso respecto de la renta promedio presentada en los seis meses previos. Solo se considerarán aumentos de rentas igual o superiores a una UF. En este contexto, un 34,2% de los usuarios del programa en 2014 mejoran renta en los 6 meses posteriores al desarrollo del curso.

**GRÁFICO N°1: PROPORCIÓN DE USUARIOS QUE MEJORAN RENTA LOS SEIS MESES POSTERIORES AL EGRESO DEL CURSO**

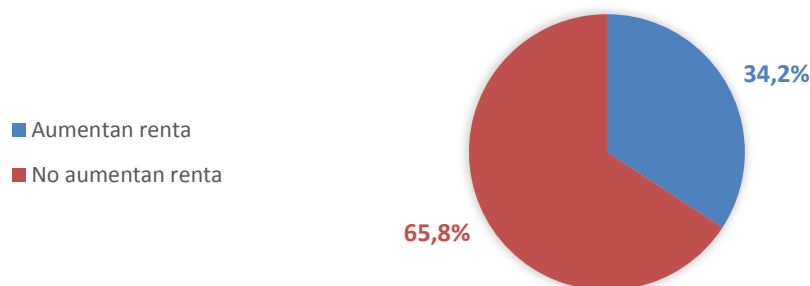

Fuente: Base de datos administrativa de SENCE y base del Seguro de Cesantía.

### b) Resultados según sexo

Considerando las brechas existentes entre mujeres y hombres en el ámbito laboral, resulta relevante analizar el comportamiento en cuanto a cotizaciones y rentas de los usuarios del programa según por sexo. En ese sentido, la siguiente tabla muestra la situación laboral pre y post de las mujeres y hombres, en la cual se observa que ambos segmentos ven incrementadas las proporciones de personas con al menos una cotización posterior al desarrollo del curso, pasando en el caso de mujeres de un 85% a un 86%, y para los hombres de un 87% a un 88%. En cuanto a renta, se aprecia una diferencia de un 27% en promedio a favor de los hombres en el periodo previo al inicio del curso, y en el periodo posterior, esa diferencia disminuye a un 26%. Si se analiza la renta promedio de las mujeres y de los hombres por separado, y se comparan los periodos previos y posteriores al curso, en ambos casos ésta se ve incrementada.

## Reporte de resultados

Junio de 2016

**TABLA N°3: DISTRIBUCIÓN DE USUARIOS SEGÚN CANTIDAD DE COTIZACIONES PRESENTADA DURANTE LOS 12 MESES PREVIOS Y POSTERIORES AL CURSO (SEGÚN SEXO).**

Cantidad de cotizaciones	Situación laboral Mujeres				Situación laboral Hombres			
	Situación laboral 12 meses previos al inicio		Situación laboral 12 meses posteriores al egreso		Situación laboral 12 meses previos al inicio		Situación laboral 12 meses posteriores al egreso	
	Cotizantes	%	Cotizantes	%	Cotizantes	%	Cotizantes	%
<b>0</b>	38.945	15,1%	34.912	13,5%	45.160	13,1%	40.179	11,6%
<b>1</b>	4.011	1,6%	3.050	1,2%	3716	1,1%	2.920	0,8%
<b>2</b>	3.665	1,4%	2.984	1,2%	3.787	1,1%	2.995	0,9%
<b>3</b>	3.545	1,4%	2.979	1,2%	3.771	1,1%	3.172	0,9%
<b>4</b>	4.028	1,6%	3.008	1,2%	4.235	1,2%	3.690	1,1%
<b>5</b>	3.958	1,5%	3.211	1,2%	4.774	1,4%	4.299	1,2%
<b>6</b>	4.205	1,6%	3.502	1,4%	5.332	1,5%	4.899	1,4%
<b>7</b>	4.623	1,8%	3.751	1,5%	6.340	1,8%	5.830	1,7%
<b>8</b>	5.419	2,1%	4.512	1,7%	7.869	2,3%	7.302	2,1%
<b>9</b>	6.419	2,5%	5.017	1,9%	10.070	2,9%	9.133	2,6%
<b>10</b>	7.834	3,0%	6.250	2,4%	12.992	3,8%	11.909	3,4%
<b>11</b>	10.120	3,9%	8.109	3,1%	17.455	5,0%	15.799	4,6%
<b>12</b>	161.751	62,6%	177.238	68,6%	220.532	63,7%	233.906	67,6%
<b>Total</b>	<b>258.523</b>	<b>100,0%</b>	<b>258.523</b>	<b>100,0%</b>	<b>346.033</b>	<b>100,0%</b>	<b>346.033</b>	<b>100,0%</b>
<b>Total de personas con al menos una cotización</b>	<b>219.578</b>	<b>85%</b>	<b>223.611</b>	<b>86%</b>	<b>300.873</b>	<b>87%</b>	<b>305.854</b>	<b>88%</b>
<b>Renta promedio pesos (1)</b>	<b>\$ 655.788</b>		<b>\$ 699.228</b>		<b>\$ 832.093</b>		<b>\$ 881.248</b>	

Fuente: Base de datos administrativa de SENCE y base del Seguro de Cesantía.

### c) Resultados por mes de egreso

La situación laboral post egreso, que para efectos de este reporte se analiza como la proporción de cotizantes y su renta promedio, se estima mes a mes hasta cumplir con los doce meses posteriores al desarrollo del programa Franquicia Tributaria.

Esta situación se estima considerando tres variables de interés: a) para la totalidad de usuarios egresados en el año; b) según sexo, y; d) según sector económico de la empresa.

Al analizar las cifras del gráfico n°2, correspondiente al total de usuarios, se aprecia que en el mes previo al inicio del curso la proporción de cotizantes alcanzaba un 81,8%. En los meses siguientes, se presenta una tendencia a la baja mes a mes, salvo el primer mes de egreso que sube a 84,5% la proporción de cotizantes, terminando al doceavo mes de egreso en 77,7%. Al analizar las cifras de renta, se aprecia que, en el mes previo, se contaba con una renta promedio total de \$759.283, cifra que sube a \$778.778 el primer de egreso, y que continúa subiendo mes a mes, alcanzando en el doceavo mes \$822.277.

GRÁFICO N°2: PROPORCIÓN DE COTIZANTES Y RENTA PROMEDIO PREVIO Y POSTERIOR AL EGRESO

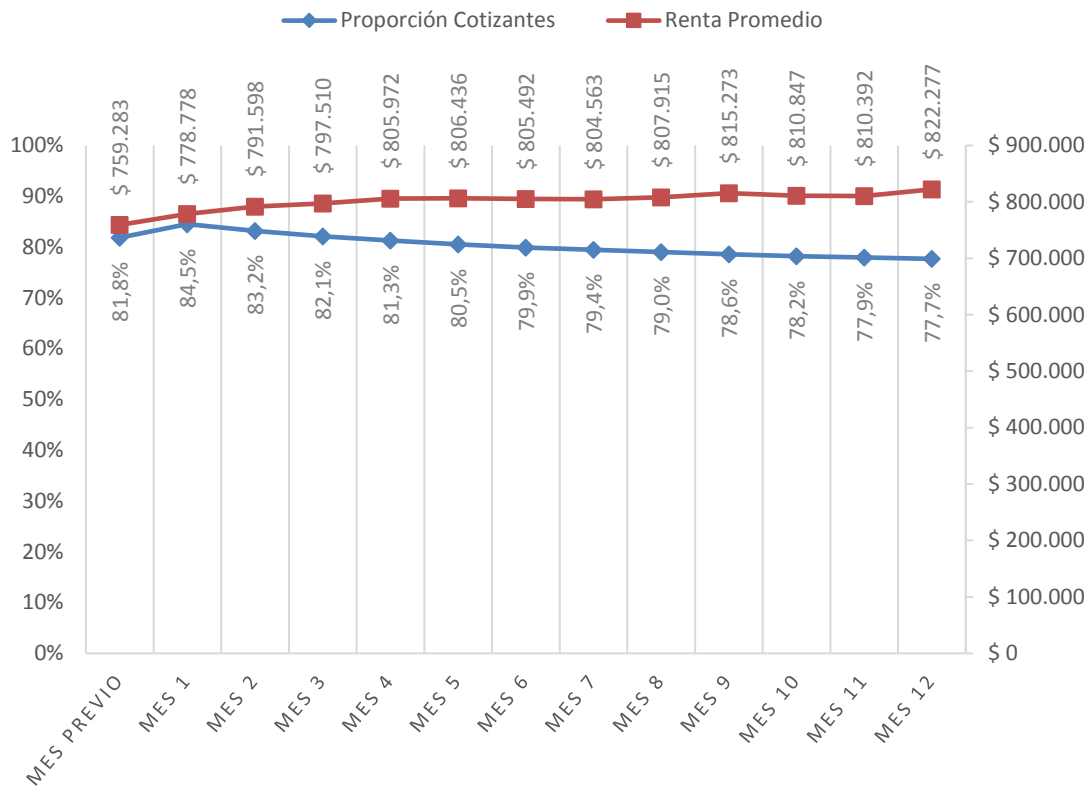

Fuente: Base de datos administrativa de SENCE y base del Seguro de Cesantía.

En el gráfico n°3 y tabla n°5, se aprecia que la proporción de cotizantes mujeres en el mes previo al inicio del curso es bastante similar a la de los hombres (80,7% y 82,7% respectivamente), lo que se mantiene para todo el período analizado. En cuanto a la renta promedio se observa una clara diferencia entre ambos segmentos analizados, donde se mantiene en general entre un 25 y 27% de diferencia a favor de los hombres.

**GRÁFICO N°3: PROPORCIÓN DE COTIZANTES Y RENTA PROMEDIO PREVIO Y POSTERIOR AL EGRESO, SEGÚN SEXO**

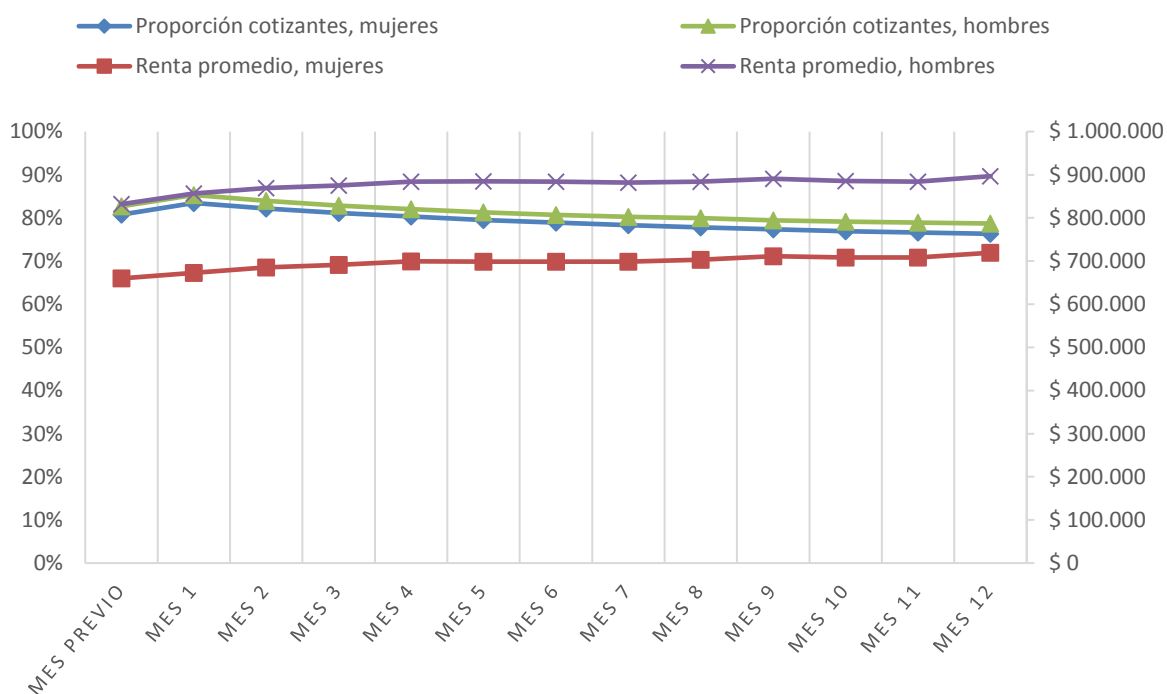

Fuente: Base de datos administrativa de SENCE y base del Seguro de Cesantía.

**TABLA N°4: PROPORCIÓN DE COTIZANTES Y RENTA PROMEDIO MES A MES POST EGRESO SEGÚN SEXO.**

	Proporción cotizantes		Renta promedio	
	Mujer	Hombre	Mujer	Hombre
<b>Mes previo</b>	80,7%	82,7%	\$ 659.756	\$ 831.913
<b>Mes 1</b>	83,5%	85,3%	\$ 672.674	\$ 856.334
<b>Mes 2</b>	82,2%	84,0%	\$ 685.318	\$ 869.317
<b>Mes 3</b>	81,1%	82,9%	\$ 691.390	\$ 875.133
<b>Mes 4</b>	80,3%	82,0%	\$ 699.024	\$ 884.180
<b>Mes 5</b>	79,5%	81,3%	\$ 698.951	\$ 884.996
<b>Mes 6</b>	78,9%	80,7%	\$ 698.449	\$ 883.722
<b>Mes 7</b>	78,3%	80,3%	\$ 698.654	\$ 881.789
<b>Mes 8</b>	77,8%	79,9%	\$ 703.130	\$ 884.155
<b>Mes 9</b>	77,4%	79,5%	\$ 711.081	\$ 891.052
<b>Mes 10</b>	76,9%	79,2%	\$ 707.947	\$ 885.543
<b>Mes 11</b>	76,6%	78,9%	\$ 708.402	\$ 884.404
<b>Mes 12</b>	76,3%	78,7%	\$ 719.324	\$ 896.866

Fuente: Base de datos administrativa de SENCE y base del Seguro de Cesantía.

## Reporte de resultados

Junio de 2016

### d) Resultados por sector económico

A continuación, se presenta la información de proporción de cotizantes y renta promedio para los diversos sectores económicos, tanto para el mes previo al ingreso al programa como los doce meses posteriores al egreso del mismo. Toda esta información puede ser contrastada con el total nacional presentado en la última fila de la tabla.

**TABLA N°5.1: PROPORCIÓN DE COTIZANTES Y RENTA PROMEDIO MES A MES POST EGRESO SEGÚN SECTOR ECONÓMICO.**

Sector económico	Mes previo		Mes 1		Mes 2		Mes 3		Mes 4		Mes 5		Mes 6	
	Cotizantes	Renta	Cotizantes	Renta	Cotizantes	Renta	Cotizantes	Renta	Cotizantes	Renta	Cotizantes	Renta	Cotizantes	Renta
Empresas que no especifican sector	80,7%	\$ 659.768	83,5%	\$ 672.686	82,2%	\$ 685.331	81,1%	\$ 691.403	80,3%	\$ 699.037	79,5%	\$ 698.964	78,9%	\$ 698.461
Agricultura, ganadería, caza y silvicultura	82,7%	\$ 831.928	85,3%	\$ 856.350	84,0%	\$ 869.333	82,9%	\$ 875.149	82,0%	\$ 884.196	81,3%	\$ 885.012	80,7%	\$ 883.738
Pesca	82,7%	\$ 856.545	85,3%	\$ 880.967	84,0%	\$ 893.951	82,9%	\$ 899.766	82,0%	\$ 908.814	81,3%	\$ 909.630	80,7%	\$ 908.356
Explotación de minas y canteras	81,3%	\$ 939.660	82,5%	\$ 967.580	81,3%	\$ 977.485	80,3%	\$ 984.402	79,5%	\$ 997.041	78,8%	\$ 987.863	78,0%	\$ 994.046
Industrias manufactureras no metálicas	78,3%	\$ 1.042.672	83,4%	\$ 1.092.562	82,3%	\$ 1.096.832	81,0%	\$ 1.109.313	79,9%	\$ 1.116.503	78,9%	\$ 1.120.663	78,5%	\$ 1.120.992
Industrias manufactureras metálicas	79,2%	\$ 905.677	82,9%	\$ 924.835	82,0%	\$ 940.801	80,8%	\$ 954.410	80,1%	\$ 945.284	79,2%	\$ 969.076	78,2%	\$ 997.047
Electricidad, Gas y Agua	81,8%	\$ 680.835	83,9%	\$ 704.501	82,7%	\$ 707.352	81,7%	\$ 713.759	80,5%	\$ 716.433	79,8%	\$ 717.097	79,1%	\$ 729.457
Construcción	79,5%	\$ 682.318	81,8%	\$ 702.093	80,7%	\$ 710.336	79,8%	\$ 714.913	78,8%	\$ 726.781	78,2%	\$ 723.547	77,6%	\$ 718.027
Comercio	82,6%	\$ 733.520	85,4%	\$ 749.501	84,8%	\$ 765.679	84,1%	\$ 776.068	83,3%	\$ 782.914	82,5%	\$ 773.258	81,7%	\$ 777.567
Hoteles y Restaurantes	85,6%	\$ 582.538	87,3%	\$ 604.000	86,1%	\$ 613.300	85,2%	\$ 615.067	84,3%	\$ 621.489	83,1%	\$ 619.494	82,7%	\$ 622.515
Transporte, almacenamiento y comunicaciones	81,8%	\$ 666.235	84,6%	\$ 680.699	83,5%	\$ 691.057	82,6%	\$ 693.661	82,0%	\$ 703.809	81,3%	\$ 706.925	80,8%	\$ 704.565
Intermediación financiera	80,6%	\$ 588.268	83,8%	\$ 603.204	82,4%	\$ 616.126	81,3%	\$ 616.376	80,5%	\$ 623.969	79,8%	\$ 627.196	78,9%	\$ 622.677
Actividades inmobiliarias, empresariales y de alquiler	84,0%	\$ 639.000	85,6%	\$ 658.719	84,2%	\$ 666.791	83,2%	\$ 677.040	82,2%	\$ 688.456	81,3%	\$ 690.890	80,7%	\$ 692.415
Adm. pública y defensa; planes de seg. social, afiliación obligatoria	93,3%	\$ 779.215	93,7%	\$ 797.199	92,6%	\$ 805.618	90,8%	\$ 810.767	90,7%	\$ 816.746	90,1%	\$ 835.821	89,1%	\$ 830.086
Enseñanza	75,5%	\$ 711.621	76,7%	\$ 731.276	75,5%	\$ 752.007	75,0%	\$ 745.977	74,8%	\$ 761.539	73,8%	\$ 763.313	73,2%	\$ 763.009
Servicios sociales y de salud	82,1%	\$ 792.562	84,9%	\$ 809.723	83,4%	\$ 824.716	82,3%	\$ 830.769	81,4%	\$ 839.461	80,7%	\$ 839.445	80,0%	\$ 837.170
Otras actividades de servicios comunitarios, sociales y personales	80,2%	\$ 656.138	82,6%	\$ 675.930	81,4%	\$ 682.576	80,3%	\$ 694.417	79,9%	\$ 697.244	79,1%	\$ 715.400	79,0%	\$ 709.735
Consejo de administración de edificios y condominios	78,7%	\$ 611.427	81,8%	\$ 622.130	80,2%	\$ 657.771	79,0%	\$ 641.462	78,8%	\$ 651.043	78,1%	\$ 664.718	77,6%	\$ 661.448
<b>Total nacional</b>	<b>81,8%</b>	<b>\$ 759.283</b>	<b>84,5%</b>	<b>\$ 778.778</b>	<b>83,2%</b>	<b>\$ 791.598</b>	<b>82,1%</b>	<b>\$ 797.510</b>	<b>81,3%</b>	<b>\$ 805.972</b>	<b>80,5%</b>	<b>\$ 806.436</b>	<b>79,9%</b>	<b>\$ 805.492</b>

Fuente: Base de datos administrativa de SENCE y base del Seguro de Cesantía.



## Reporte de resultados

Junio de 2016

**TABLA N°5.2: PROPORCIÓN DE COTIZANTES Y RENTA PROMEDIO MES A MES POST EGRESO SEGÚN SECTOR ECONÓMICO.**

Sector económico	Mes 7		Mes 8		Mes 9		Mes 10		Mes 11		Mes 12	
	Cotizantes	Renta	Cotizantes	Renta	Cotizantes	Renta	Cotizantes	Renta	Cotizantes	Renta	Cotizantes	Renta
<b>Empresas que no especifican sector</b>	78,3%	\$ 698.667	77,8%	\$ 703.143	77,4%	\$ 711.094	76,9%	\$ 707.960	76,6%	\$ 708.415	76,3%	\$ 719.337
<b>Agricultura, ganadería, caza y silvicultura</b>	80,3%	\$ 881.805	79,9%	\$ 884.172	79,5%	\$ 891.069	79,2%	\$ 885.560	78,9%	\$ 884.420	78,7%	\$ 896.882
<b>Pesca</b>	80,3%	\$ 906.423	79,9%	\$ 908.789	79,5%	\$ 915.686	79,2%	\$ 910.177	78,9%	\$ 909.038	78,7%	\$ 921.500
<b>Explotación de minas y canteras</b>	77,9%	\$ 989.368	78,2%	\$ 983.303	77,3%	\$ 1.005.430	76,8%	\$ 984.470	77,0%	\$ 1.003.154	76,4%	\$ 1.000.638
<b>Industrias manufactureras no metálicas</b>	78,4%	\$ 1.105.128	77,9%	\$ 1.114.994	77,5%	\$ 1.109.272	76,8%	\$ 1.105.584	76,2%	\$ 1.107.141	75,8%	\$ 1.111.552
<b>Industrias manufactureras metálicas</b>	77,7%	\$ 933.695	76,9%	\$ 929.429	76,7%	\$ 939.900	76,5%	\$ 944.070	76,4%	\$ 927.699	76,1%	\$ 929.251
<b>Electricidad, Gas y Agua</b>	78,7%	\$ 712.020	78,5%	\$ 721.195	78,2%	\$ 727.992	77,9%	\$ 717.370	77,6%	\$ 718.417	77,4%	\$ 727.702
<b>Construcción</b>	77,2%	\$ 722.554	76,9%	\$ 724.629	76,7%	\$ 731.468	76,4%	\$ 728.900	76,2%	\$ 732.149	76,0%	\$ 741.655
<b>Comercio</b>	81,2%	\$ 777.340	80,8%	\$ 778.104	79,9%	\$ 787.059	80,0%	\$ 779.508	79,7%	\$ 775.459	79,8%	\$ 780.960
<b>Hoteles y Restaurantes</b>	82,3%	\$ 618.993	81,7%	\$ 619.193	81,2%	\$ 627.642	80,7%	\$ 628.587	80,4%	\$ 622.207	80,6%	\$ 631.135
<b>Transporte, almacenamiento y comunicaciones</b>	80,4%	\$ 701.882	80,0%	\$ 704.939	79,2%	\$ 718.669	79,0%	\$ 713.086	78,8%	\$ 708.582	78,5%	\$ 716.012
<b>Intermediación financiera</b>	78,8%	\$ 628.574	78,6%	\$ 625.079	77,8%	\$ 637.021	77,6%	\$ 632.177	77,4%	\$ 635.513	77,4%	\$ 639.543
<b>Actividades inmobiliarias, empresariales y de alquiler</b>	80,1%	\$ 685.933	79,1%	\$ 689.507	78,5%	\$ 691.606	77,8%	\$ 690.034	77,4%	\$ 681.697	77,3%	\$ 692.369
<b>Adm. pública y defensa; planes de seg. social, afiliación obligatoria</b>	88,3%	\$ 841.251	87,1%	\$ 828.108	85,9%	\$ 863.729	86,0%	\$ 859.335	85,5%	\$ 842.230	84,8%	\$ 837.275
<b>Enseñanza</b>	71,7%	\$ 754.385	71,4%	\$ 768.370	69,5%	\$ 778.273	69,2%	\$ 769.509	69,0%	\$ 771.969	68,5%	\$ 784.867
<b>Servicios sociales y de salud</b>	79,5%	\$ 839.689	79,1%	\$ 843.188	78,7%	\$ 850.133	78,4%	\$ 845.827	78,1%	\$ 846.798	77,8%	\$ 862.379
<b>Otras actividades de servicios comunitarios, sociales y personales</b>	79,0%	\$ 702.757	78,6%	\$ 714.060	78,3%	\$ 715.611	78,1%	\$ 705.540	77,9%	\$ 698.782	77,8%	\$ 713.836
<b>Consejo de administración de edificios y condominios</b>	77,2%	\$ 650.871	76,3%	\$ 676.936	76,0%	\$ 671.674	75,5%	\$ 681.787	75,3%	\$ 676.159	75,2%	\$ 679.639
<b>Total nacional</b>	<b>78,4%</b>	<b>\$ 1.105.108</b>	<b>77,9%</b>	<b>\$ 1.114.973</b>	<b>77,5%</b>	<b>\$ 1.109.251</b>	<b>76,8%</b>	<b>\$ 1.105.564</b>	<b>76,2%</b>	<b>\$ 1.107.121</b>	<b>75,8%</b>	<b>\$ 1.111.532</b>

Fuente: Base de datos administrativa de SENCE y base del Seguro de Cesantía.

## Reporte de resultados

Junio de 2016

### e) Resultados por región

A continuación, se presenta la información de proporción de cotizantes y renta promedio por región donde se desarrolló el programa, tanto para el mes previo al ingreso como los doce meses posteriores al egreso del programa. Toda esta información puede ser contrastada con el total nacional presentado en la última fila de la tabla.

**TABLA N°6.1: PROPORCIÓN DE COTIZANTES Y RENTA PROMEDIO MES A MES POST EGRESO SEGÚN REGIÓN.**

Región	Mes previo		Mes 1		Mes 2		Mes 3		Mes 4		Mes 5		Mes 6	
	Cotizantes	Renta	Cotizantes	Renta	Cotizantes	Renta	Cotizantes	Renta	Cotizantes	Renta	Cotizantes	Renta	Cotizantes	Renta
I	81,3%	\$ 939.643	82,5%	\$ 967.563	81,3%	\$ 977.468	80,3%	\$ 984.384	79,5%	\$ 997.023	78,8%	\$ 987.845	78,0%	\$ 994.028
II	78,3%	\$ 1.042.653	83,4%	\$ 1.092.542	82,3%	\$ 1.096.812	81,0%	\$ 1.109.293	79,9%	\$ 1.116.483	78,9%	\$ 1.120.643	78,5%	\$ 1.120.972
III	79,2%	\$ 905.660	82,9%	\$ 924.818	82,0%	\$ 940.784	80,8%	\$ 954.393	80,1%	\$ 945.266	79,2%	\$ 969.058	78,2%	\$ 997.029
IV	81,8%	\$ 680.823	83,9%	\$ 704.488	82,7%	\$ 707.339	81,7%	\$ 713.746	80,5%	\$ 716.419	79,8%	\$ 717.084	79,1%	\$ 729.444
V	79,5%	\$ 682.305	81,8%	\$ 702.080	80,7%	\$ 710.323	79,8%	\$ 714.900	78,8%	\$ 726.767	78,2%	\$ 723.533	77,6%	\$ 718.014
VI	82,6%	\$ 733.506	85,4%	\$ 749.487	84,8%	\$ 765.665	84,1%	\$ 776.054	83,3%	\$ 782.900	82,5%	\$ 773.244	81,7%	\$ 777.553
VII	85,6%	\$ 582.527	87,3%	\$ 603.989	86,1%	\$ 613.288	85,2%	\$ 615.055	84,3%	\$ 621.478	83,1%	\$ 619.483	82,7%	\$ 622.504
VIII	81,8%	\$ 666.223	84,6%	\$ 680.687	83,5%	\$ 691.045	82,6%	\$ 693.648	82,0%	\$ 703.796	81,3%	\$ 706.913	80,8%	\$ 704.552
IX	80,6%	\$ 588.257	83,8%	\$ 603.193	82,4%	\$ 616.115	81,3%	\$ 616.365	80,5%	\$ 623.958	79,8%	\$ 627.185	78,9%	\$ 622.666
X	84,0%	\$ 638.988	85,6%	\$ 658.707	84,2%	\$ 666.779	83,2%	\$ 677.028	82,2%	\$ 688.443	81,3%	\$ 690.877	80,7%	\$ 692.403
XI	93,3%	\$ 779.201	93,7%	\$ 797.184	92,6%	\$ 805.604	90,8%	\$ 810.752	90,7%	\$ 816.731	90,1%	\$ 835.806	89,1%	\$ 830.071
XII	75,5%	\$ 711.608	76,7%	\$ 731.263	75,5%	\$ 751.993	75,0%	\$ 745.964	74,8%	\$ 761.526	73,8%	\$ 763.299	73,2%	\$ 762.995
XIII	82,1%	\$ 792.547	84,9%	\$ 809.709	83,4%	\$ 824.701	82,3%	\$ 830.753	81,4%	\$ 839.446	80,7%	\$ 839.430	80,0%	\$ 837.155
XIV	80,2%	\$ 656.126	82,6%	\$ 675.918	81,4%	\$ 682.563	80,3%	\$ 694.404	79,9%	\$ 697.232	79,1%	\$ 715.387	79,0%	\$ 709.722
XV	78,7%	\$ 611.416	81,8%	\$ 622.118	80,2%	\$ 657.759	79,0%	\$ 641.450	78,8%	\$ 651.031	78,1%	\$ 664.706	77,6%	\$ 661.436
<b>Total nacional</b>	<b>81,8%</b>	<b>\$ 759.283</b>	<b>84,5%</b>	<b>\$ 778.778</b>	<b>83,2%</b>	<b>\$ 791.598</b>	<b>82,1%</b>	<b>\$ 797.510</b>	<b>81,3%</b>	<b>\$ 805.972</b>	<b>80,5%</b>	<b>\$ 806.436</b>	<b>79,9%</b>	<b>\$ 805.492</b>

Fuente: Base de datos administrativa de SENCE y base del Seguro de Cesantía.

## Reporte de resultados

Junio de 2016

**TABLA N°6.2: PROPORCIÓN DE COTIZANTES Y RENTA PROMEDIO MES A MES POST EGRESO SEGÚN REGIÓN.**

Región	Mes 7		Mes 8		Mes 9		Mes 10		Mes 11		Mes 12	
	Cotizantes	Renta	Cotizantes	Renta	Cotizantes	Renta	Cotizantes	Renta	Cotizantes	Renta	Cotizantes	Renta
I	77,9%	\$ 989.350	78,2%	\$ 983.285	77,3%	\$ 1.005.411	76,8%	\$ 984.452	77,0%	\$ 1.003.135	76,4%	\$ 1.000.620
II	78,4%	\$ 1.105.108	77,9%	\$ 1.114.973	77,5%	\$ 1.109.251	76,8%	\$ 1.105.564	76,2%	\$ 1.107.121	75,8%	\$ 1.111.532
III	77,7%	\$ 933.678	76,9%	\$ 929.412	76,7%	\$ 939.883	76,5%	\$ 944.053	76,4%	\$ 927.682	76,1%	\$ 929.234
IV	78,7%	\$ 712.007	78,5%	\$ 721.181	78,2%	\$ 727.978	77,9%	\$ 717.357	77,6%	\$ 718.404	77,4%	\$ 727.689
V	77,2%	\$ 722.541	76,9%	\$ 724.615	76,7%	\$ 731.454	76,4%	\$ 728.887	76,2%	\$ 732.136	76,0%	\$ 741.642
VI	81,2%	\$ 777.326	80,8%	\$ 778.090	79,9%	\$ 787.045	80,0%	\$ 779.493	79,7%	\$ 775.445	79,8%	\$ 780.945
VII	82,3%	\$ 618.982	81,7%	\$ 619.182	81,2%	\$ 627.631	80,7%	\$ 628.575	80,4%	\$ 622.196	80,6%	\$ 631.123
VIII	80,4%	\$ 701.869	80,0%	\$ 704.926	79,2%	\$ 718.656	79,0%	\$ 713.073	78,8%	\$ 708.569	78,5%	\$ 715.999
IX	78,8%	\$ 628.562	78,6%	\$ 625.067	77,8%	\$ 637.009	77,6%	\$ 632.165	77,4%	\$ 635.501	77,4%	\$ 639.531
X	80,1%	\$ 685.920	79,1%	\$ 689.494	78,5%	\$ 691.593	77,8%	\$ 690.021	77,4%	\$ 681.685	77,3%	\$ 692.357
XI	88,3%	\$ 841.235	87,1%	\$ 828.093	85,9%	\$ 863.713	86,0%	\$ 859.319	85,5%	\$ 842.215	84,8%	\$ 837.259
XII	71,7%	\$ 754.372	71,4%	\$ 768.356	69,5%	\$ 778.258	69,2%	\$ 769.495	69,0%	\$ 771.955	68,5%	\$ 784.853
XIII	79,5%	\$ 839.674	79,1%	\$ 843.173	78,7%	\$ 850.118	78,4%	\$ 845.812	78,1%	\$ 846.782	77,8%	\$ 862.363
XIV	79,0%	\$ 702.745	78,6%	\$ 714.047	78,3%	\$ 715.597	78,1%	\$ 705.527	77,9%	\$ 698.770	77,8%	\$ 713.823
XV	77,2%	\$ 650.859	76,3%	\$ 676.924	76,0%	\$ 671.662	75,5%	\$ 681.774	75,3%	\$ 676.147	75,2%	\$ 679.627
<b>Total nacional</b>	<b>79,4%</b>	<b>\$ 804.563</b>	<b>79,0%</b>	<b>\$ 807.915</b>	<b>78,6%</b>	<b>\$ 815.273</b>	<b>78,2%</b>	<b>\$ 810.847</b>	<b>77,9%</b>	<b>\$ 810.392</b>	<b>77,7%</b>	<b>\$ 822.277</b>

Fuente: Base de datos administrativa de SENCE y base del Seguro de Cesantía.